Словарный состав татарского языка по происхождению

Слова татарского языка пришли из разных эпох и источников.

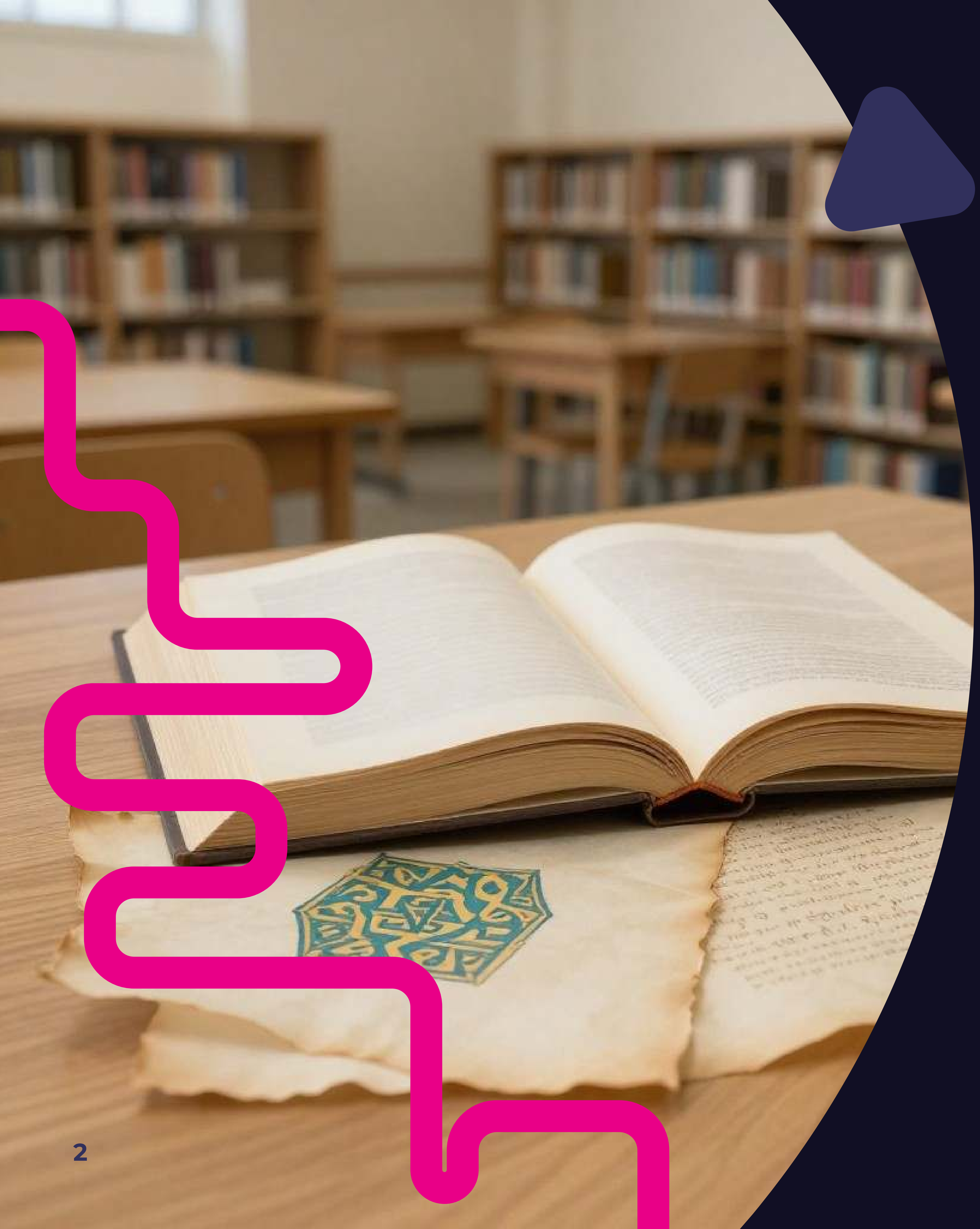

Откуда приходят слова

Татарский язык веками развивался в Поволжье, где люди торговали, учились и постоянно общались. Поэтому в его словаре появились слова из разных языков и культур: через религию, книги, городскую жизнь и развитие техники.

Основные источники словарного состава татарского языка

Примеры показывают, как разные слои слов помогают описывать и старую жизнь, и современный мир.

В словаре татарского языка сочетаются древняя основа и заимствования, связанные с новыми понятиями и историческими контактами.

Обобщение учебного материала по теме; примеры: су, ана, китап, мәктәп, поезд, трамвай, компьютер, интернет.

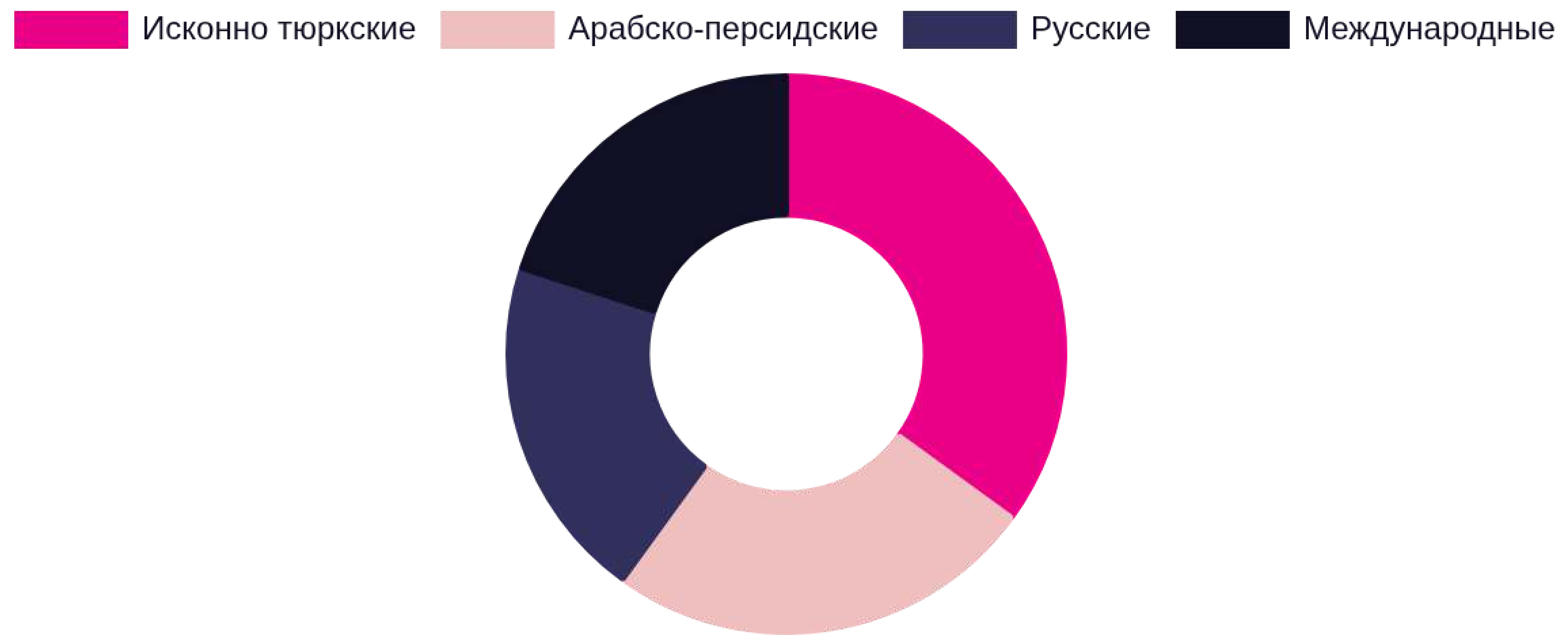

Исконно тюркские слова — основа татарского языка

01 Исконно тюркские слова составляют самый древний и устойчивый слой татарской лексики. Они называют то, что человеку нужно каждый день: людей, природу, семью, движение и счёт.

02 К этому слою относятся слова ана, ата, су, җир, ут, бару, килү, ике, өч. Они просты по звучанию и очень частотны в речи, поэтому легко узнаются.

03 Подобные слова есть и в других тюркских языках, поэтому они помогают увидеть общее происхождение и родство языков, а не только особенности одного народа.

Тюркские слова в повседневной жизни

Дом, где слышны знакомые слова

В татарской семье легко услышать слова йорт, бала, ат и аш. Они называют то, что близко каждому человеку: дом, родных, еду и привычные дела. Такие слова особенно заметны в разговоре о быте и семейном укладе.

Природа и времена года

Слова елга, кыш и җәй помогают описывать окружающий мир без сложных объяснений. Через них видно, как люди давно наблюдали за природой, сменой сезонов и жизнью рядом с рекой, полем и дорогой.

Еда и простые занятия

Слова икмәк и аш часто звучат в ежедневной речи, потому что связаны с самым обычным жизненным опытом. Они напоминают о скромной, понятной и очень живой повседневности, знакомой многим поколениям.

Сравнение слов по происхождению

В таблице показано, чем отличаются основные группы слов и какие примеры относятся к каждой из них.

Каждая группа слов связана со своей сферой жизни: древним бытом, образованием и религией, городской средой и новыми предметами.

Учебное обобщение по теме; примеры слов из школьного курса татарского языка.

Источник	Особенности	Примеры
Исконно тюркские	Самые древние, простые	су, җир, ана
Арабско-персидские	Связаны с учёбой и религией	мәчет, китап, мәктәп
Русские	Связаны с городом и техникой	поезд, билет, врач

Арабско-персидские заимствования

Книги и учёба

Многие слова этого слоя пришли через книги, школы и письменную традицию. Поэтому они часто связаны с образованием, чтением и знаниями, которые передавались из поколения в поколение.

Религия и духовная жизнь

Слова мәчет и другие похожие заимствования вошли в язык вместе с религиозной культурой. Они помогают говорить о вере, обрядах и духовных ценностях, важных для общества.

Нравственность и культура

Слова гадел и дөнья показывают, что заимствования используются не только в религии, но и в речи о поведении, мире вокруг человека и культурных представлениях.

Школа и просвещение

Слова мәктәп и китап стали частью повседневной речи, потому что были нужны в учебной жизни. Через них хорошо видно, как язык отражает развитие знаний и письма.

Как слова попадают в татарский язык

Схема показывает основные пути заимствования: общение, торговля, книги, религия, школа, городская жизнь и техника.

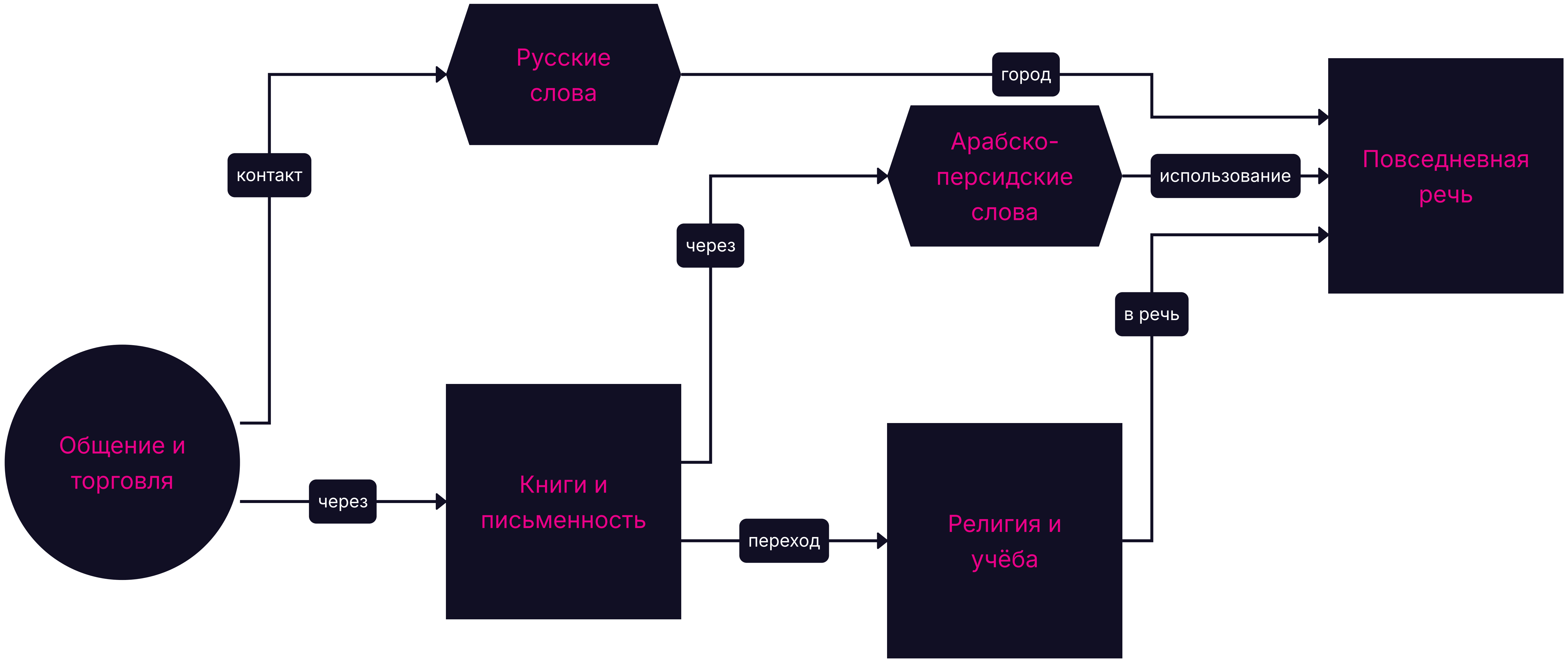

Слова из русского языка

01 Русские заимствования часто называют предметы и явления, появившиеся вместе с городской жизнью, школой, официальными учреждениями и новыми профессиями. Они помогают точно описывать современную действительность.

02 К таким словам относятся завод, билет, трамвай, врач, паспорт, класс. В речи они особенно заметны там, где нужно говорить о транспорте, учёбе, документах и работе.

03 Эти слова прочно вошли в повседневное общение и уже воспринимаются как привычная часть татарской речи. Они показывают, как язык отвечает на изменения в жизни общества.

Международные слова и современная лексика

Связь и техника

Слова телефон, компьютер и интернет похожи во многих языках. Они появились вместе с новыми технологиями и помогают быстро называть то, что стало частью современной жизни.

Культура и творчество

Слова музыка и музей относятся к области культуры. Они часто встречаются в школьных текстах, афишах и разговорах о выставках, концертах и произведениях искусства.

Спорт и активность

Слово спорт тоже узнаётся во многих языках и связано с движением, соревнованиями и тренировками. Оно удобно для международного общения и легко входит в повседневную речь.

Понятный язык для многих стран

Международные слова помогают людям из разных стран понимать друг друга в науке, образовании и культуре. Их звучание часто похоже, поэтому новые термины запоминаются быстрее.

Кайсы өлкәләрдә алынмалар күбрәк очрый

Кайбер өлкәләрдә алынмалар яңа төшенчәләрне атар өчен аеруча кирәк була. Алар мәктәптә, лабораториядә һәм шәһәр мохитендә еш очрый.

Иң күп алынмалар белем һәм техника белән бәйле: җәмгыять яңалыкларны атау өчен башка телләрдән сүзләр ала.

Учебная лексика татарского языка; обобщение по тематическим группам.

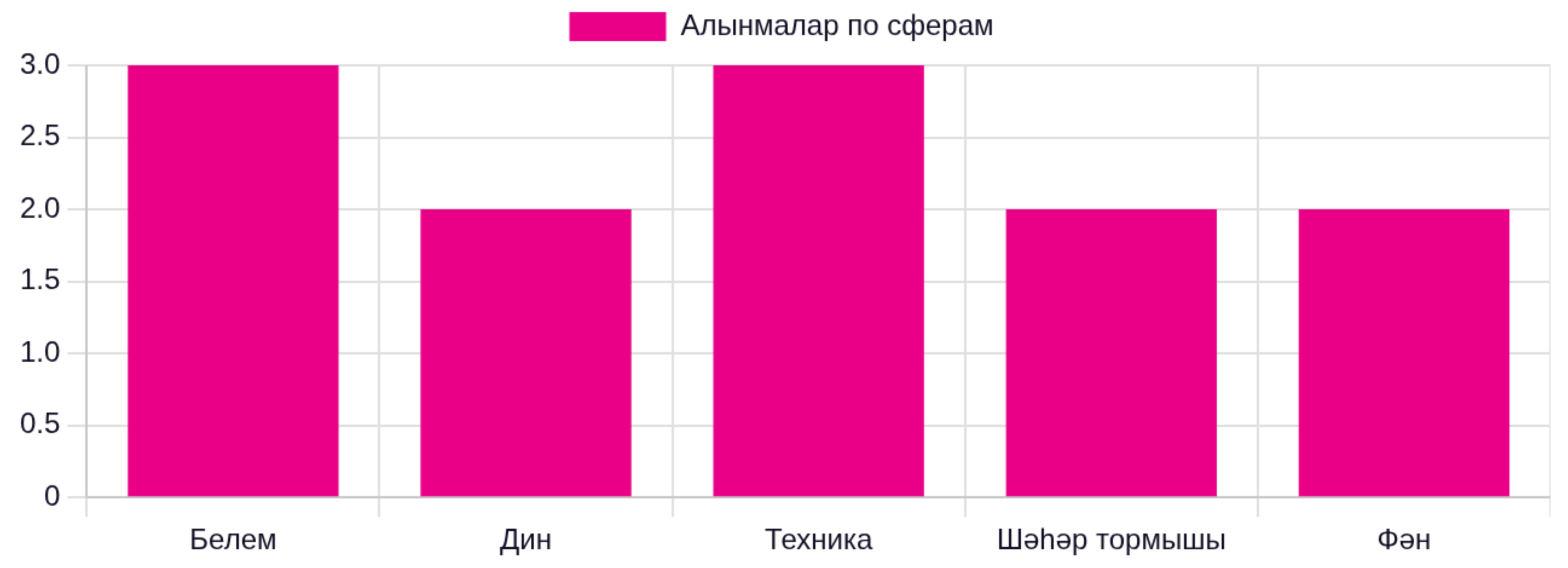

Сүзнең килеп чыгышын ничек танырга

01

Беренче чиратта сүзнең мәгънәсенә һәм кулланылу өлкәсеенә карарга кирәк: көнкүреш, белем, дин яки техника белән бәйле булуы аның чыганагын күрсәтә ала.

02

Аннары сүзнең яңгырашын башка телләрдәге охшаш формалар белән чагыштыралар. Әгәр охшашлык көчле булса, ул сүзнең алынма булу ихтималын арттыра.

03

Иске төрки сүзләр гадәттә иң кирәкле төшенчәләрне белдерә: кеше, табигать, хәрәкәт, саннар. Алар еш кына кыска һәм гади төзелешле була.

04

Кайбер сүзләрнең тамыры татар телендә, ә кайберләре башка телләр аша кергән. Шуңа күрә сүзне бер генә билгегә карап түгел, берничә дәлил белән тикшерәләр.

Алынган сүзләр татар телендә ничек яши

Телгә керү

Сүзләр сәүдә, уку-язу, шәһәр тормышы яки фән аша татар сөйләменә килеп керә. Башта алар яңа һәм чит яңгырый.

Кагыйдәләргә буйсыну

Аннары сүзләргә татарча кушымчалар ялгана: күплек, килеш, тартым формалары ясала. Сүз телнең гадәти өлешенә әйләнә.

Тулы кулланылыш

Вакыт узгач, алынма сүзләр көндәлек сөйләмдә дә, язма телдә дә иркен кулланыла. Алар татар теленең табигый байлыгына керә.

Төрле чыганактан кергән сүзләр мисаллары

Сүз	Чыганагы	Мәгънәсе
су	төрки	вода
китап	гарәп	книга
поезд	рус теле аша	поезд

Таблицада сүзнең чыганагы һәм мәгънәсе кыскача күрсәтелә.

Мисаллар күрсәткәнчә, сүзнең килеп чыгышы анык куллану өлкәсе белән бәйле: көнкүреш, белем һәм шәһәр тормышы төрле чыганаклардан баеган.

Татар теленең лексикасына караган уку материалы.

Татар теленә йогынты ясаган тарихи чорлар

01

Идел буе Болгар чоры һәм Алтын Урда

Бу чорларда сәүдә юллары киңәйде, шәһәрләр үсте, язма культура ныгый башлады. Шуның белән бергә телгә яңа сүзләр һәм атамалар керде.

02

Казан ханлыгы һәм Россия составындагы чор

Соңрак мәктәп, идарә, техника һәм көндәлек шәһәр тормышы белән бәйле сүзләр күбәйде. Татар теле яңа шартларга җайлашып, үз нигезен саклап калды.

Иске сүзләр һәм алынмаларны чагыштыру

Ике төркем дә тел өчен мөһим: берсе борынгы нигезне саклый, икенчесе җәмгыятьтәге яңалыкларны атауга ярдәм итә.

Татар теле бер үк вакытта тотрыклы да, үзгәрүчән дә: төп сүзләр саклана, ә алынмалар сүзлекне киңәйтә.

Татар теленең сүзлек составы турында гомумиләштерелгән мәгълүмат.

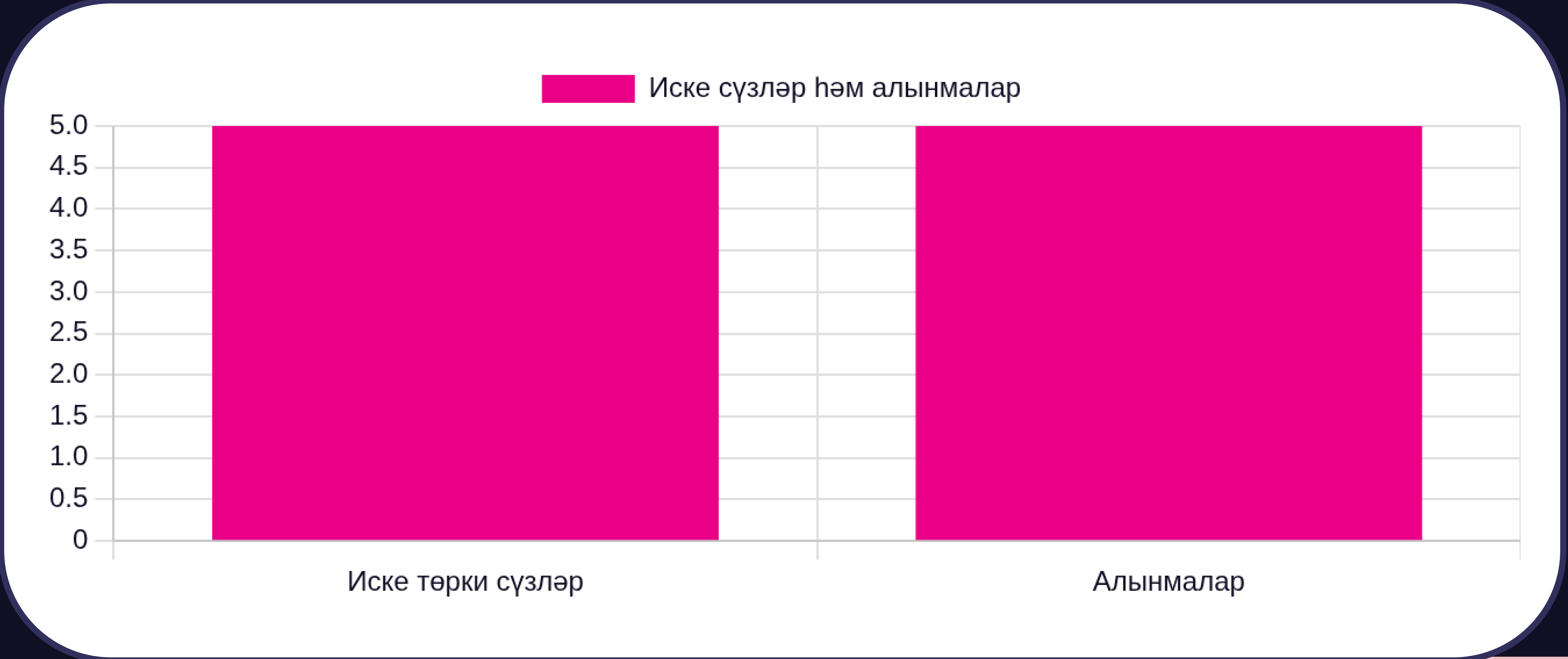

Ни өчен алынмалар телгә зыян китерми

Үсеш өчен мөмкинлек

Алынмалар яңа предметларны һәм күренешләрне тиз атауга ярдәм итә. Тел җәмгыять белән бергә үсә һәм яңара.

Нигез саклана

Иң кирәкле сүзләр — ана, ата, су, җир, бару кебекләр — төрки нигездә кала. Алар телнең үзәген тәшкил итә.

Тел системасына яраклаша

Кергән сүзләр татарча кушымчалар ала, күплек һәм килеш формаларында кулланыла. Шулай итеп алар тел өчен үз сүзенә әйләнә.

Сүзлек составы нәрсә турында сөйли

01 Төрки нигез татар халкының борынгы тормышын, табигать белән якынлыгын һәм көнкүрештәге төп төшенчәләрен күрсәтә. Бу телнең иң тирән катламы булып кала.

02 Гарәп-фарсы алынмалары дин, уку-язу һәм әхлак өлкәләренең көчле булуын күрсәтә. Алар татар мәдәниятенең китап һәм белем белән бәйләнешен ачып бирә.

03 Рус теле аша һәм халыкара юл белән кергән сүзләр шәһәр, фән, техника һәм рәсми аралашу үсешен чагылдыра. Сүзлек җәмгыять тарихын да сөйли.

Тема буенча белемнең файдасы

Мәгънәне яхшырак аңлау

Сүзнең кайдан килүен белү аның мәгънәсен дөресрәк аңларга ярдәм итә. Бу аеруча охшаш, ләкин төрле тамырлы сүзләрдә мөһим.

Истә калдыру җиңеләя

Чыганагын белгән сүзне хәтердә тоту җиңелрәк була. Уртак тамырларны күрү төрки телләр арасындагы охшашлыкны да аңлата.

Туган телгә хөрмәт арта

Тел тарихын өйрәнү татар теленең байлыгын һәм үсешен күрсәтә. Бу укучыны үз теленә сакчыл һәм кызыксынучан итә.

Йомгак: сүзләр — тел тарихы көзгесе

Татар теленең сүзлек составы борынгы төрки нигезгә һәм төрле дәверләрдә кергән алынмаларга таяна. Һәр сүз — халык тарихының кечкенә бер эзе, ә бөтен сүзлек — тел үсешенең тере күрсәткече.